



REPÚBLICA
PORTUGUESA

EDUCAÇÃO, CIÊNCIA
E INOVAÇÃO

RESULTADOS AVALIAÇÃO EXTERNAS DE ALUNOS 2024/2025

Conselho Pedagógico – 16/10/2025



2025/2026

Índice

<i>Introdução.....</i>	<i>2</i>
<i>Provas Finais de Ciclo – Ensino Básico.....</i>	<i>3</i>
<i>Exames Finais Nacionais – Ensino Secundário</i>	<i>4</i>
<i>Resultado do concurso nacional de acesso ao ensino superior - 2025.....</i>	<i>22</i>
<i>Plano estratégico para 2025/2026.....</i>	<i>24</i>



Introdução

Este documento pretende reunir as informações relativas à **avaliação externa dos alunos**: provas finais de ciclo (9º ano do ensino básico) e exames finais nacionais (ensino secundário). Conjuntamente com o documento referente à avaliação do 3º período apresentam os resultados académicos dos alunos no que diz respeito ao ano letivo 2024/2025.

Trata-se de um documento síntese que será objeto de análise em Conselho Pedagógico e, posteriormente, nas restantes estruturas de gestão intermédia. Propõe-se, ainda, que seja divulgado ao Conselho Geral, numa perspetiva de partilha dos resultados obtidos pelos alunos do AEFA.

Provas Finais de Ciclo – Ensino Básico

Relativamente às provas do 9º ano, os alunos obtiveram os seguintes resultados nas provas de Português e Matemática.

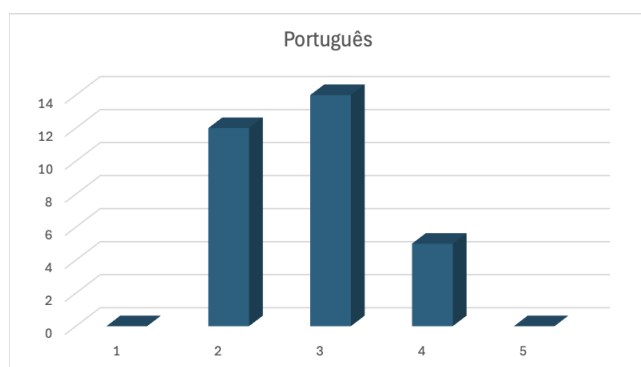

Positivas	19
Negativas	12

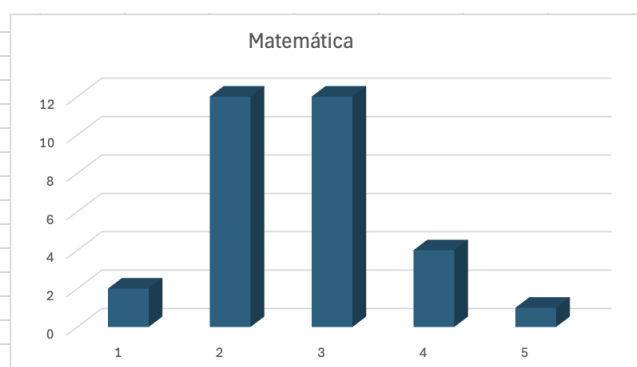

Positivas	17
Negativas	14

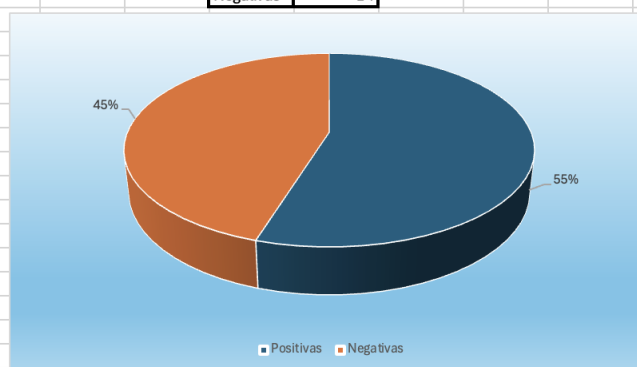
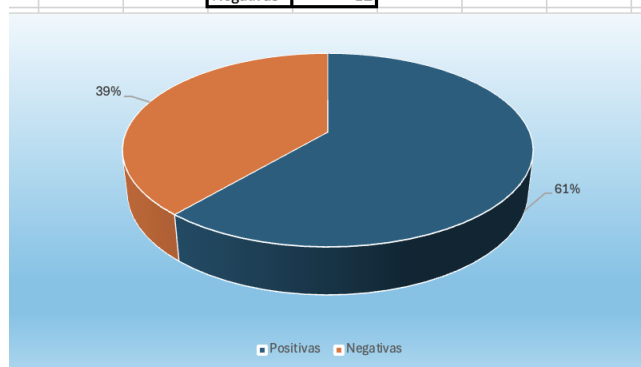

Exames Finais Nacionais – Ensino Secundário

Apresentam-se os resultados dos exames finais nacionais das 2 fases, tendo por base os documentos extraídos do programa ENES.

A **tabela 1** refere-se ao número total de alunos que realizaram os exames finais nacionais no AEFA, enquanto a **tabela 2** apresenta os dados relativos aos alunos internos e externos.

1ª Fase (Junho)

EXAMES DO ENSINO SECUNDÁRIO 2025

1.ª FASE (JUNHO)

Escola de realização: 0149 Escola Básica e Secundária de Fornos de Algodres

EXAMES FINAIS NACIONAIS

Código e designação do exame	Inscrições	Provas	%tot	Média	Desvio	Notas<95	%prv	Reapr.	%prv
702 Biologia e Geologia	15	11	73%	110	48,7	5	45%	0	0%
708 Geometria Descritiva A	3	2	67%	075	59,4	1	50%	0	0%
712 Economia A	5	2	40%	045	13,4	2	100%	0	0%
714 Filosofia	7	4	57%	166	12,4	0	0%	0	0%
715 Física e Química A	15	13	87%	084	46,9	9	69%	0	0%
517 Francês	1	1	100%	183		0	0%	0	0%
719 Geografia A	14	12	86%	100	36,0	6	50%	0	0%
623 História A	2	1	50%	039		1	100%	0	0%
635 Matemática A	14	11	79%	111	44,0	5	45%	1	9%
735 Matemática B	8	6	75%	099	29,8	2	33%	0	0%
835 Matemática Aplic. às Ciências Soc.	15	10	67%	103	43,4	5	50%	0	0%
639 Português	26	21	81%	128	27,7	1	5%	0	0%
550 Inglês	15	5	33%	150	18,7	0	0%	0	0%
Total de EXAMES FINAIS NACIONAIS	140	99	71%			37	37%	1	1%

Tabela 1

2025/2026

EXAMES FINAIS NACIONAIS DO ENSINO SECUNDÁRIO 2025

1.ª FASE (JUNHO)

Escola de realização: 0149 Escola Básica e Secundária de Fornos de Algodres

Exame / Data de realização		Internos			Externos			Total Exame
		p/Aprov	p/Melh.	p/Acesso	p/Aprov	p/Melh.	p/Acesso	
702 Biologia e Geologia 2025-06-20	Nº Alunos	3	0	0	0	4	4	11
	Média exame	106				134	91	110
	Média CFD	12,3				14,0	9,0	
	Nº CFD < 10	0				1	3	
	Taxa reprov.	0,0%				25,0%	75,0%	
708 Geometria Descritiva A 2025-06-25	Nº Alunos	0	0	0	0	0	2	2
	Média exame						75	075
	Média CFD						7,5	
	Nº CFD < 10						1	
	Taxa reprov.						50,0%	
712 Economia A 2025-06-25	Nº Alunos	0	0	0	0	0	2	2
	Média exame						45	045
	Média CFD						4,5	
	Nº CFD < 10						2	
	Taxa reprov.						100,0%	
714 Filosofia 2025-06-27	Nº Alunos	4	0	0	0	0	0	4
	Média exame	166						166
	Média CFD	18,5						
	Nº CFD < 10	0						
	Taxa reprov.	0,0%						
715 Física e Química A 2025-06-26	Nº Alunos	8	0	0	0	1	4	13
	Média exame	93				174	46	084
	Média CFD	15,4				18,0	4,8	
	Nº CFD < 10	0				0	4	
	Taxa reprov.	0,0%				0,0%	100,0%	
517 Francês 2025-06-20	Nº Alunos	0	0	0	0	0	1	1
	Média exame						183	183
	Média CFD						18,0	
	Nº CFD < 10						0	
	Taxa reprov.						0,0%	
719 Geografia A 2025-06-18	Nº Alunos	11	0	0	0	0	1	12
	Média exame	105					49	100
	Média CFD	13,7					5,0	
	Nº CFD < 10	0					1	
	Taxa reprov.	0,0%					100,0%	
623 História A 2025-06-23	Nº Alunos	0	0	0	0	0	1	1
	Média exame						39	039
	Média CFD						4,0	
	Nº CFD < 10						1	
	Taxa reprov.						100,0%	
635 Matemática A 2025-06-30	Nº Alunos	8	0	0	1	0	2	11
	Média exame	128			55		74	111
	Média CFD	14,4			6,0		7,5	
	Nº CFD < 10	0			1		1	
	Taxa reprov.	0,0%			100,0%		50,0%	
735 Matemática B 2025-06-30	Nº Alunos	0	0	0	0	0	6	6
	Média exame						99	099
	Média CFD						10,2	
	Nº CFD < 10						2	
	Taxa reprov.						33,3%	
835 Matemática Aplic. às Ciências Soc. 2025-06-30	Nº Alunos	10	0	0	0	0	0	10
	Média exame	103						103
	Média CFD	15,9						
	Nº CFD < 10	0						
	Taxa reprov.	0,0%						

2025/2026

EXAMES FINAIS NACIONAIS DO ENSINO SECUNDÁRIO 2025

1.ª FASE (JUNHO)

Escola de realização: 0149 Escola Básica e Secundária de Fornos de Algodres

Exame / Data de realização		Internos			Externos			Total
		p/Aprov	p/Melh.	p/Acesso	p/Aprov	p/Melh.	p/Acesso	Exame
639 Português 2025-06-17	Nº Alunos	10	0	0	1	3	7	21
	Média exame	146			140	102	112	128
	Média CFD	15,5			14,0	10,3	11,4	
	Nº CFD < 10	0			0	0	1	
	Taxa reprov.	0,0%			0,0%	0,0%	14,3%	
550 Inglês 2025-06-23	Nº Alunos	0	0	0	0	0	5	5
	Média exame						150	150
	Média CFD						14,8	
	Nº CFD < 10						0	
	Taxa reprov.						0,0%	

Tabela 2

2025/2026

De seguida, apresentam-se os gráficos referentes aos **resultados de alunos internos para aprovação nas disciplinas**.

EXAMES DO ENSINO SECUNDÁRIO 2025

1.ª FASE (JUNHO)

Escola de realização: 0149 Escola Básica e Secundária de Fornos de Algodres

702 Biologia e Geologia

Distribuição de classificações de exame

Nº provas: 3

Média: 106

Desvio: 16,1

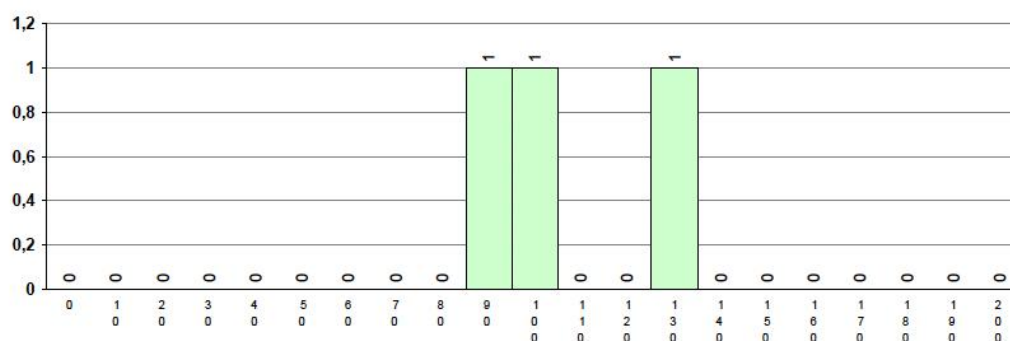

Distribuição de classificações internas (CIF)

Média: 12,7

Desvio: 0,94

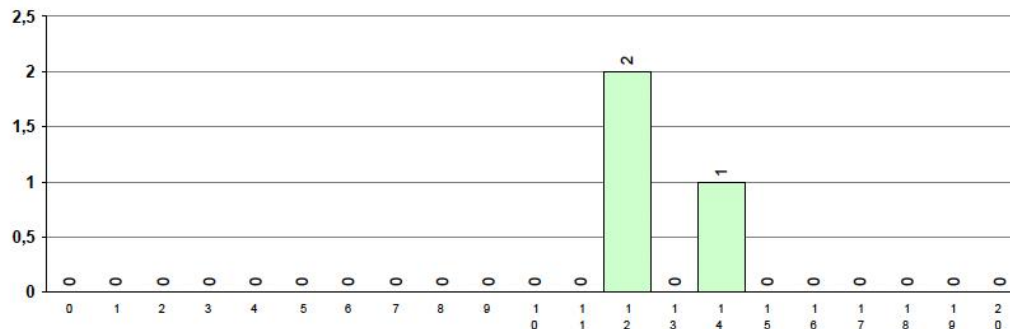

Distribuição de classificações finais (CFD)

Média: 12,3

Positivas: 3

Negativas: 0

0,0% reprov.

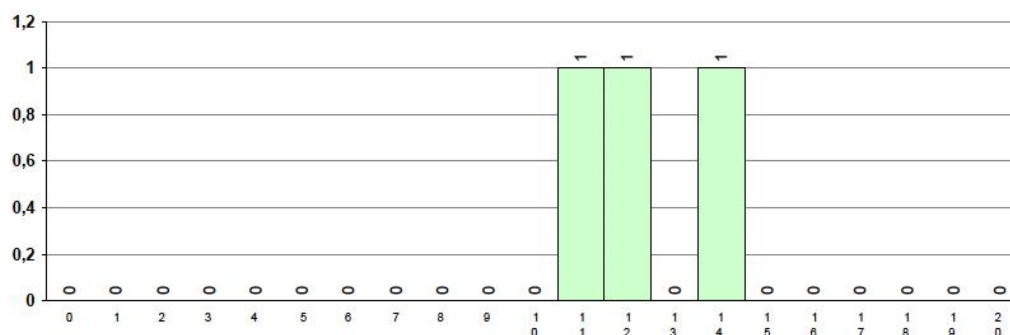

Diferença CIF-Exame: 2,1

Diferença CIF-CFD: 0,3

Coeficiente de correlação CIF-Exame: 0,97

2025/2026

EXAMES DO ENSINO SECUNDÁRIO 2025

1.ª FASE (JUNHO)

Escola de realização: 0149 Escola Básica e Secundária de Fornos de Algodres

715 Física e Química A

Distribuição de classificações de exame

Nº provas: 8

Média: 93

Desvio: 35,7

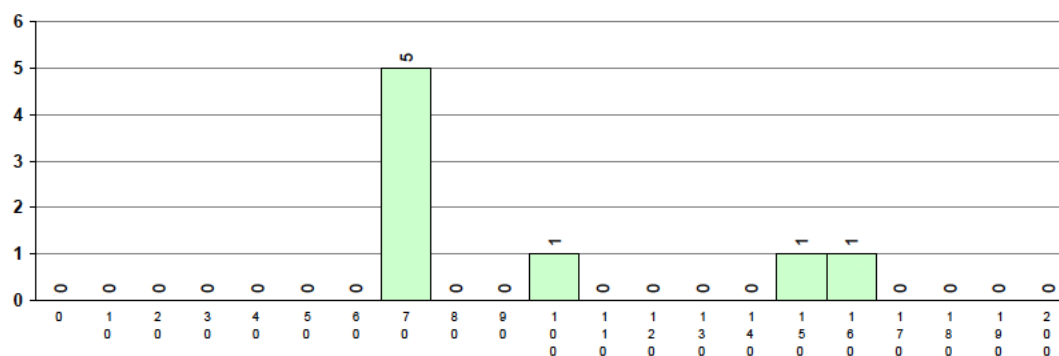

Distribuição de classificações internas (CIF)

Média: 16,4

Desvio: 1,22

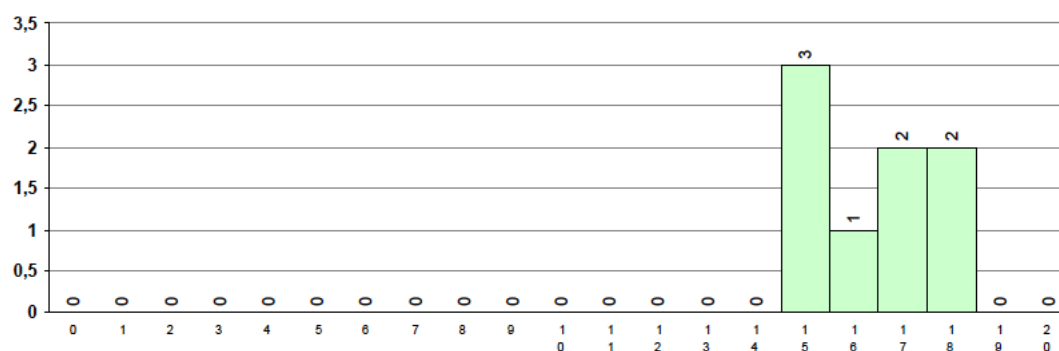

Distribuição de classificações finais (CFD)

Média: 15,4

Positivas: 8

Negativas: 0

0,0% reprov.

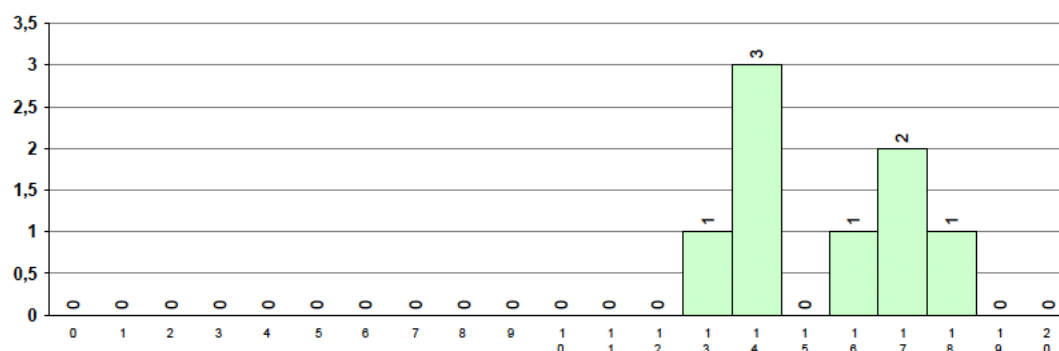

Diferença CIF-Exame: 7,1

Diferença CIF-CFD: 1,0

Coeficiente de correlação CIF-Exame: 0,72

2025/2026

EXAMES DO ENSINO SECUNDÁRIO 2025

1.ª FASE (JUNHO)

Escola de realização: 0149 Escola Básica e Secundária de Fornos de Algodres

714 Filosofia

Distribuição de classificações de exame

Nº provas: 4

Média: 166

Desvio: 10,8

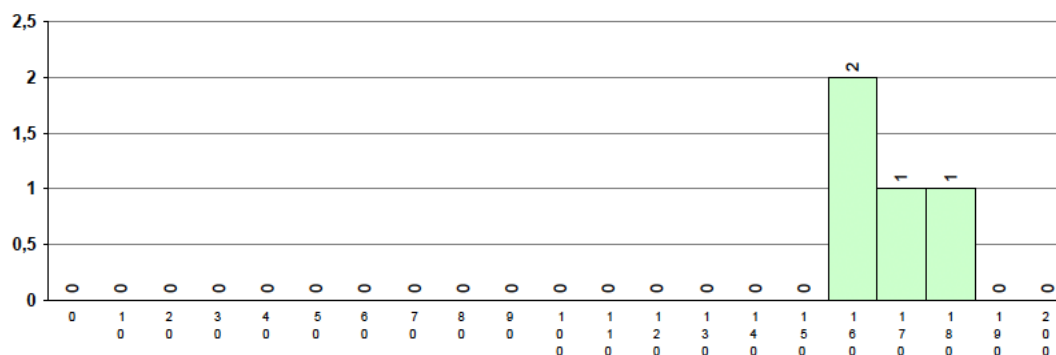

Distribuição de classificações internas (CIF)

Média: 18,8

Desvio: 0,43

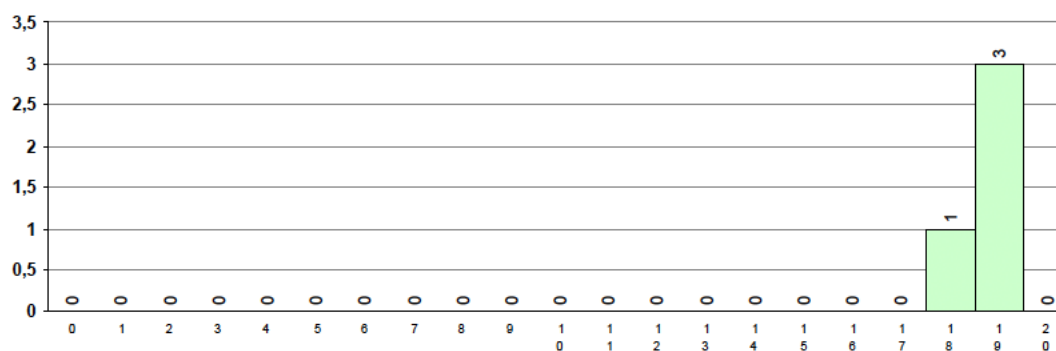

Distribuição de classificações finais (CFD)

Média: 18,5 Positivas: 4

Negativas: 0

0,0% reprov.

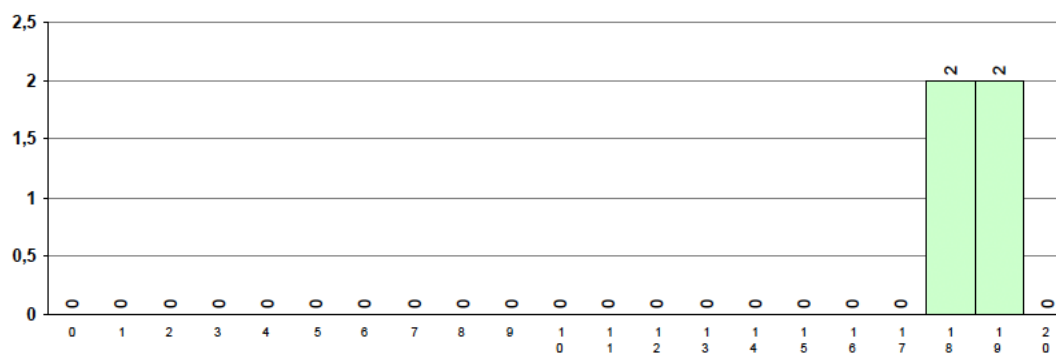

Diferença CIF-Exame: 2,1

Diferença CIF-CFD: 0,3

Coeficiente de correlação CIF-Exame: 0,39

2025/2026

EXAMES DO ENSINO SECUNDÁRIO 2025

1.ª FASE (JUNHO)

Escola de realização: 0149 Escola Básica e Secundária de Fornos de Algodres

719 Geografia A

Distribuição de classificações de exame

Nº provas: 11

Média: 105

Desvio: 32,2

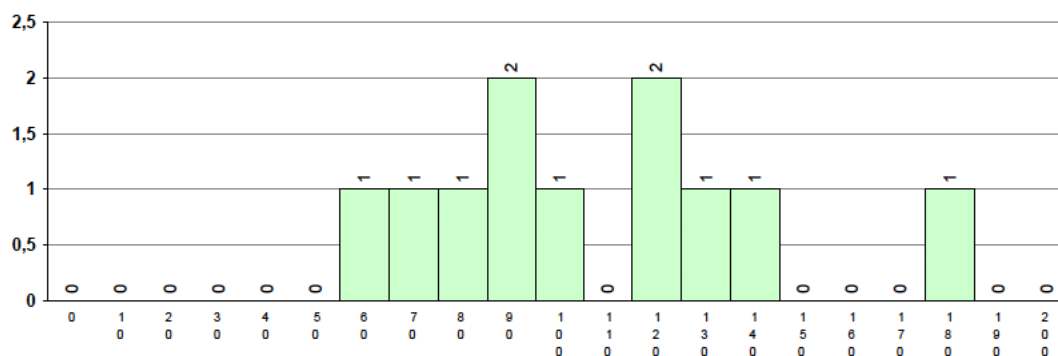

Distribuição de classificações internas (CIF)

Média: 14,5

Desvio: 1,88

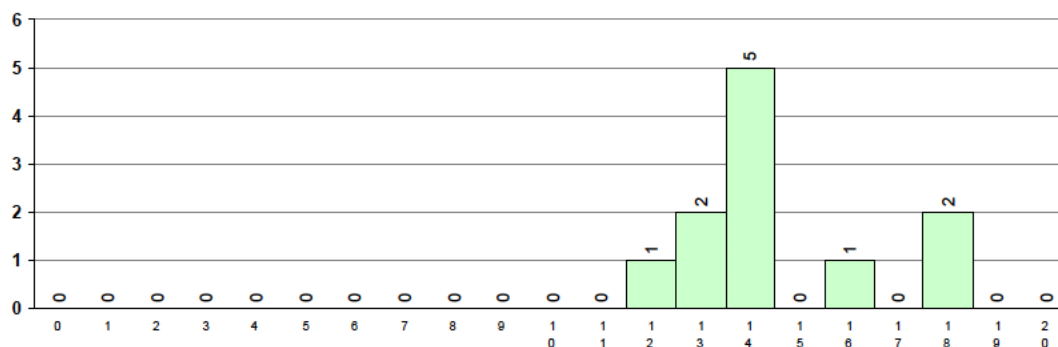

Distribuição de classificações finais (CFD)

Média: 13,7

Positivas: 11

Negativas: 0

0,0% reprov.

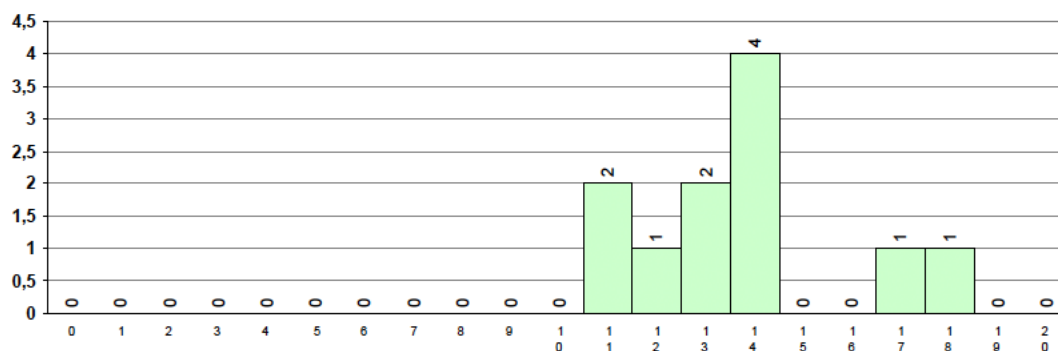

Diferença CIF-Exame: 4,1

Diferença CIF-CFD: 0,8

Coeficiente de correlação CIF-Exame: 0,63

2025/2026

EXAMES DO ENSINO SECUNDÁRIO 2025

1.ª FASE (JUNHO)

Escola de realização: 0149 Escola Básica e Secundária de Fornos de Algodres

635 Matemática A

Distribuição de classificações de exame

Nº provas: 8

Média: 128

Desvio: 35,7

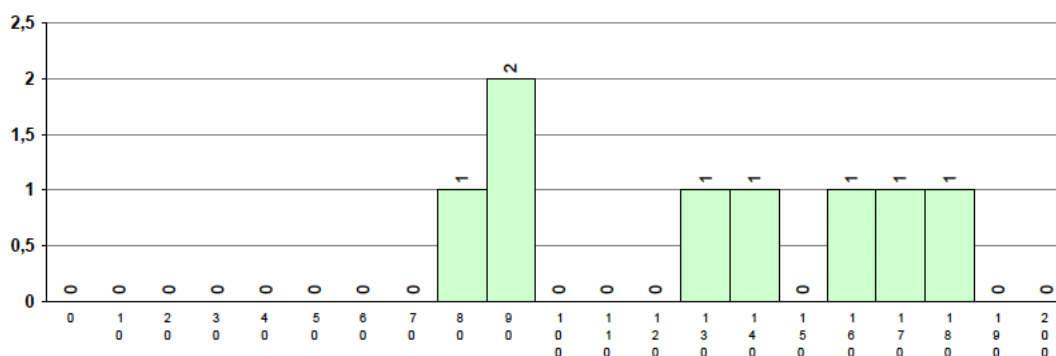

Distribuição de classificações internas (CIF)

Média: 14,8

Desvio: 2,54

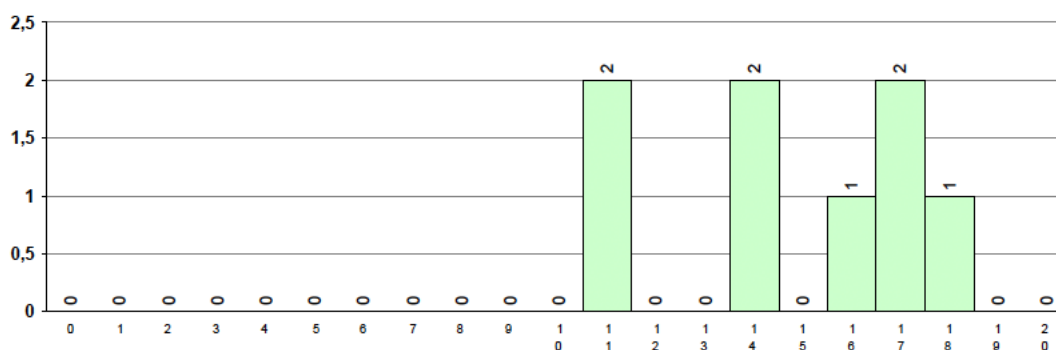

Distribuição de classificações finais (CFD)

Média: 14,4 Positivas: 8

Negativas: 0

0,0% reprov.

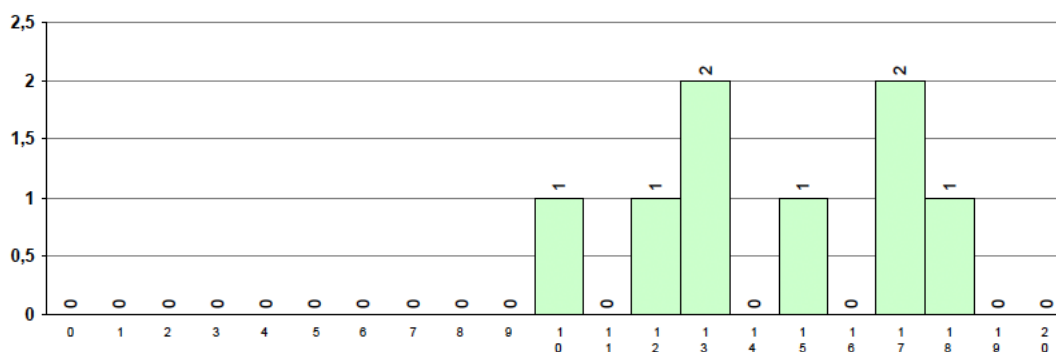

Diferença CIF-Exame: 2,0

Diferença CIF-CFD: 0,4

Coeficiente de correlação CIF-Exame: 0,62

2025/2026

EXAMES DO ENSINO SECUNDÁRIO 2025

1.ª FASE (JUNHO)

Escola de realização: 0149 Escola Básica e Secundária de Fornos de Algodres

835 Matemática Aplic. às Ciências Soc.

Distribuição de classificações de exame

Nº provas: 10

Média: 103

Desvio: 41,2

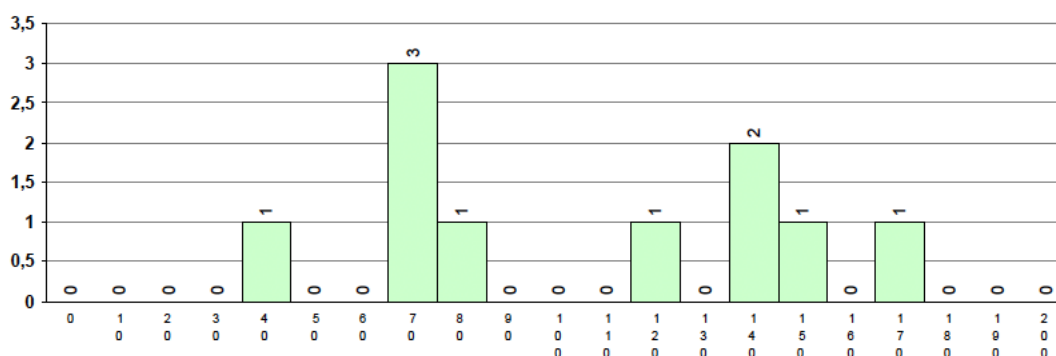

Distribuição de classificações internas (CIF)

Média: 17,1

Desvio: 2,66

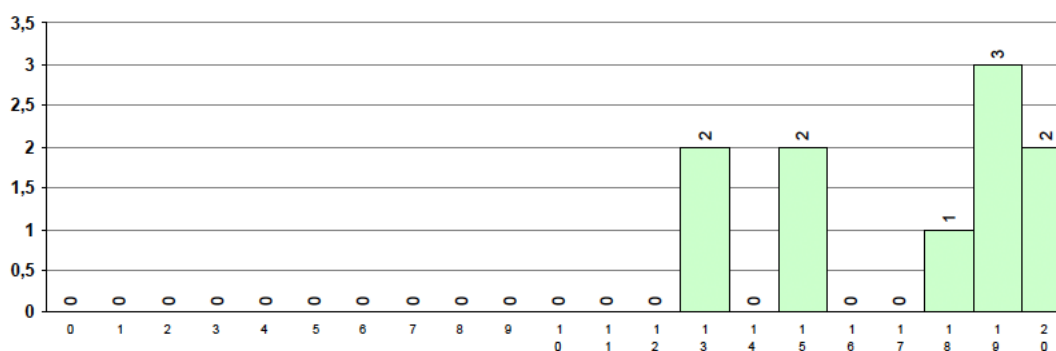

Distribuição de classificações finais (CFD)

Média: 15,9

Positivas: 10

Negativas: 0

0,0% reprov.

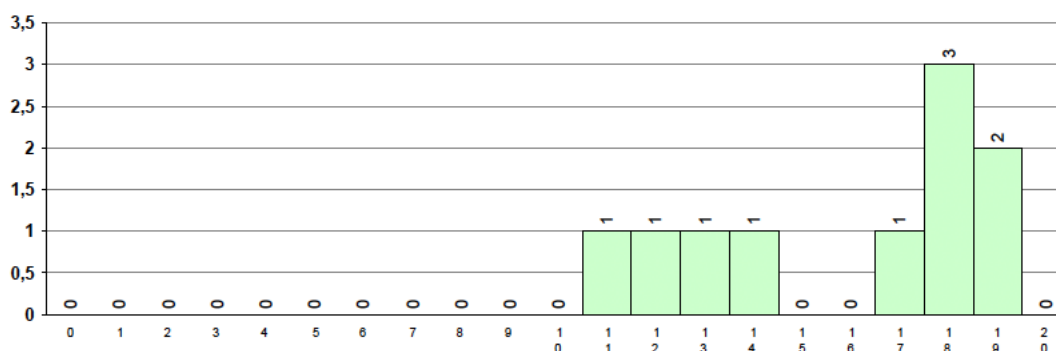

Diferença CIF-Exame: 6,8

Diferença CIF-CFD: 1,2

Coeficiente de correlação CIF-Exame: 0,84

2025/2026

EXAMES DO ENSINO SECUNDÁRIO 2025

1.ª FASE (JUNHO)

Escola de realização: 0149 Escola Básica e Secundária de Fornos de Algodres

639 Português

Distribuição de classificações de exame

Nº provas: 10

Média: 146

Desvio: 20,7

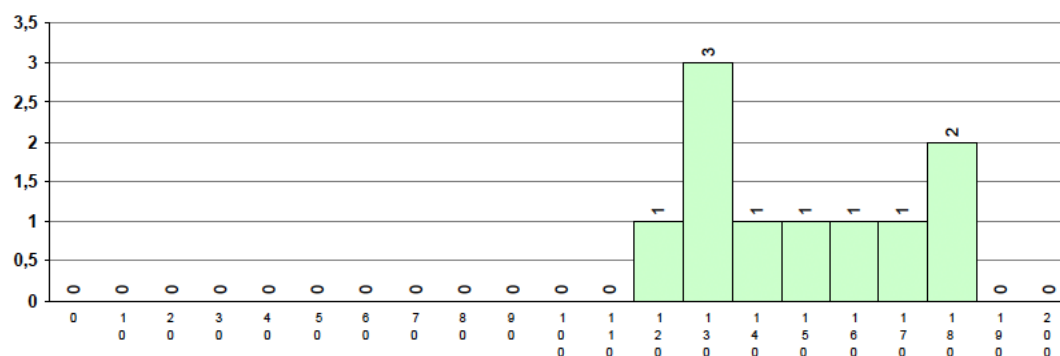

Distribuição de classificações internas (CIF)

Média: 15,9

Desvio: 1,22

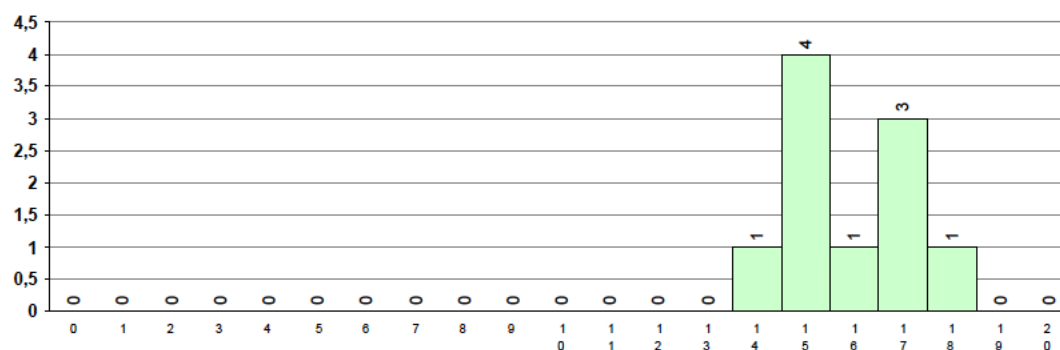

Distribuição de classificações finais (CFD)

Média: 15,5

Positivas: 10

Negativas: 0

0,0% reprov.

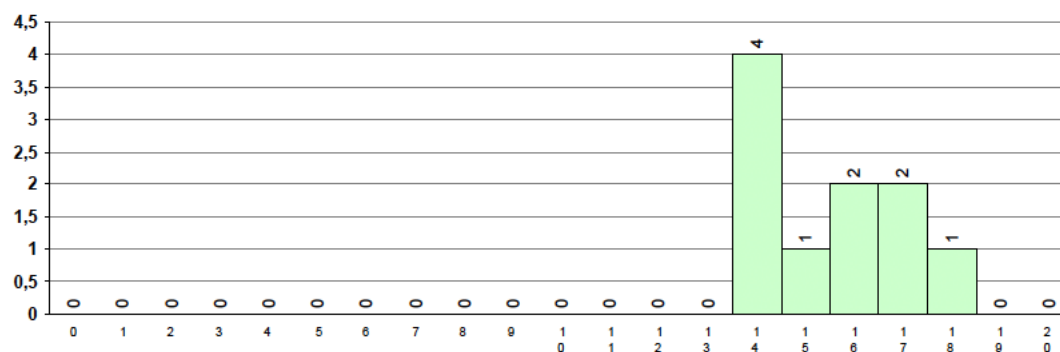

Diferença CIF-Exame: 1,3

Diferença CIF-CFD: 0,4

Coefficiente de correlação CIF-Exame: 0,90

2025/2026

De referir que, na 1ª Fase, houve 1 pedido de reapreciação de prova.

635 Matemática A	14	11	79%	0	0	1	0	0	1
<i>Médias de classificações iniciais</i>		111				169			169
<i>Médias de classificações finais</i>						175			175

As **tabelas 3 e 4** dizem respeito à segunda fase de exames finais nacionais, seguindo o mesmo critério da 1ª Fase.

2ª Fase (Julho)

EXAMES DO ENSINO SECUNDÁRIO 2025

2.ª FASE (JULHO)

Escola de realização: 0149 Escola Básica e Secundária de Fornos de Algodres

EXAMES FINAIS NACIONAIS

Código e designação do exame	Inscrições	Provas	%tot	Média	Desvio	Notas<95	%prv	Reapr.	%prv
702 Biologia e Geologia	6	4	67%	119	31,6	1	25%	0	0%
715 Física e Química A	7	7	100%	113	36,9	2	29%	0	0%
719 Geografia A	1	1	100%	147		0	0%	0	0%
635 Matemática A	5	5	100%	106	42,1	2	40%	0	0%
735 Matemática B	2	2	100%	099	16,3	1	50%	0	0%
835 Matemática Aplic. às Ciências Soc.	3	3	100%	128	19,1	0	0%	0	0%
639 Português	4	4	100%	098	55,5	2	50%	0	0%
Total de EXAMES FINAIS NACIONAIS	28	26	93%			8	31%	0	0%

Tabela 3

2025/2026

EXAMES FINAIS NACIONAIS DO ENSINO SECUNDÁRIO 2025

2.ª FASE (JULHO)

Escola de realização: 0149 Escola Básica e Secundária de Fornos de Algodres

Exame / Data de realização		Internos			Externos			Total
		p/Aprov	p/Melh.	p/Acesso	p/Aprov	p/Melh.	p/Acesso	Exame
702 Biologia e Geologia 2025-07-23	Nº Alunos	0	1	0	0	2	1	4
	Média exame		126			126	96	119
	Média CFD		14,0			13,5	10,0	
	Nº CFD < 10		0			1	0	
	Taxa reprov.		0,0%			50,0%	0,0%	
715 Física e Química A 2025-07-21	Nº Alunos	0	6	0	0	1	0	7
	Média exame		103			178		113
	Média CFD		14,7			18,0		
	Nº CFD < 10		0			0		
	Taxa reprov.		0,0%			0,0%		
719 Geografia A 2025-07-18	Nº Alunos	0	1	0	0	0	0	1
	Média exame		147					147
	Média CFD		17,0					
	Nº CFD < 10		0					
	Taxa reprov.		0,0%					
635 Matemática A 2025-07-22	Nº Alunos	0	4	0	1	0	0	5
	Média exame		120		52			106
	Média CFD		15,3		6,0			
	Nº CFD < 10		0		1			
	Taxa reprov.		0,0%		100,0%			
735 Matemática B 2025-07-22	Nº Alunos	0	0	0	0	0	2	2
	Média exame						99	099
	Média CFD						10,0	
	Nº CFD < 10						1	
	Taxa reprov.						50,0%	
835 Matemática Aplic. às Ciências Soc. 2025-07-22	Nº Alunos	0	3	0	0	0	0	3
	Média exame		128					128
	Média CFD		16,3					
	Nº CFD < 10		0					
	Taxa reprov.		0,0%					
639 Português 2025-07-18	Nº Alunos	0	2	0	0	1	1	4
	Média exame		143			73	32	098
	Média CFD		16,0			7,0	3,0	
	Nº CFD < 10		0			1	1	
	Taxa reprov.		0,0%			100,0%	100,0%	

Tabela 4

2025/2026

EXAMES DO ENSINO SECUNDÁRIO 2025

2.ª FASE (JULHO)

Escola de realização: 0149 Escola Básica e Secundária de Fornos de Algodres

702 Biologia e Geologia

Distribuição de classificações de exame

Nº provas: 1

Média: 126

Desvio: 0,0

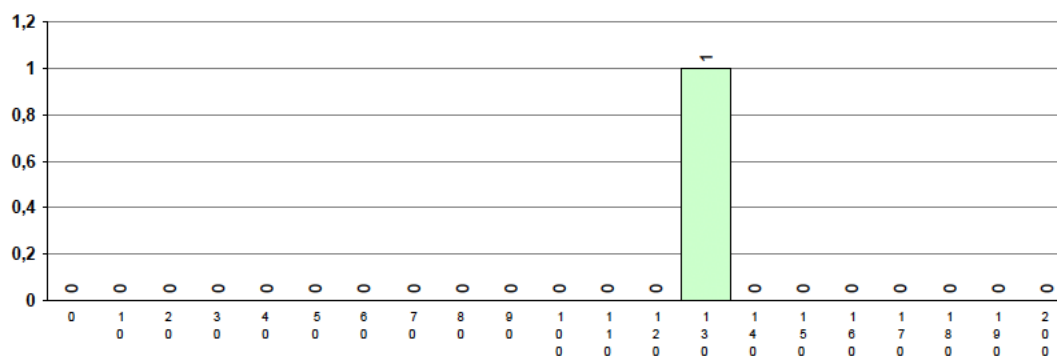

Distribuição de classificações internas (CIF)

Média: 14,0

Desvio: 0,00

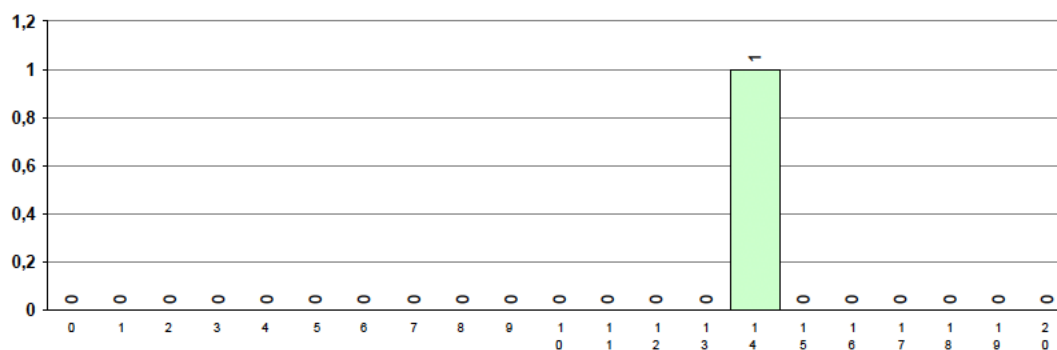

Distribuição de classificações finais (CFD)

Média: 14,0 Positivas: 1

Negativas: 0

0,0% reprov.

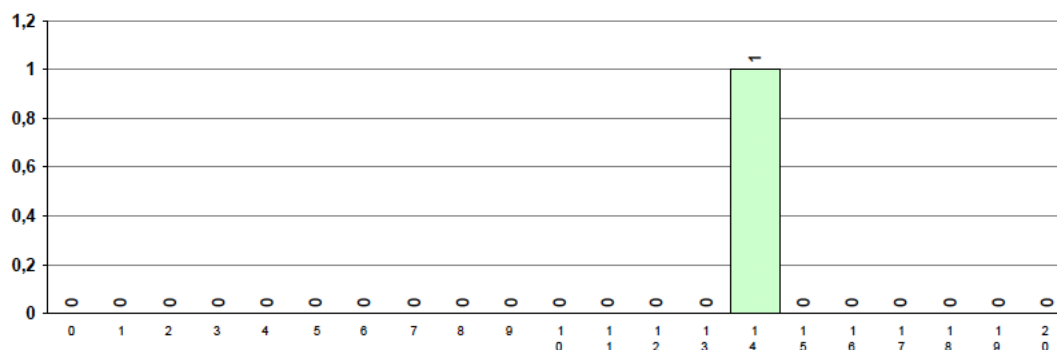

Diferença CIF-Exame: 1,4

Diferença CIF-CFD: 0,0

Coefficiente de correlação CIF-Exame: 0,00

2025/2026

EXAMES DO ENSINO SECUNDÁRIO 2025

2.ª FASE (JULHO)

Escola de realização: 0149 Escola Básica e Secundária de Fornos de Algodres

715 Física e Química A

Distribuição de classificações de exame

Nº provas: 6

Média: 103

Desvio: 23,5

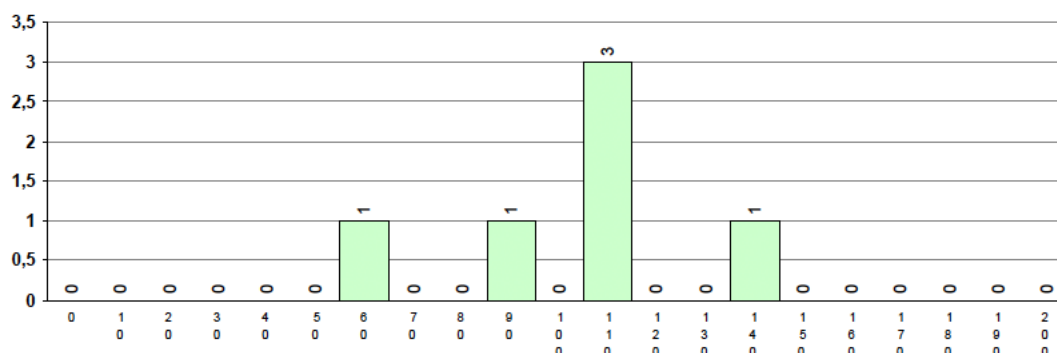

Distribuição de classificações internas (CIF)

Média: 16,0

Desvio: 1,15

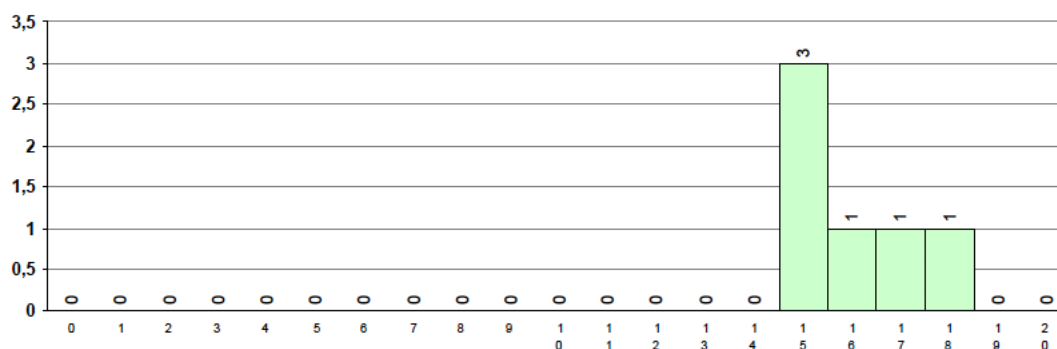

Distribuição de classificações finais (CFD)

Média: 14,7 Positivas: 6

Negativas: 0

0,0% reprov.

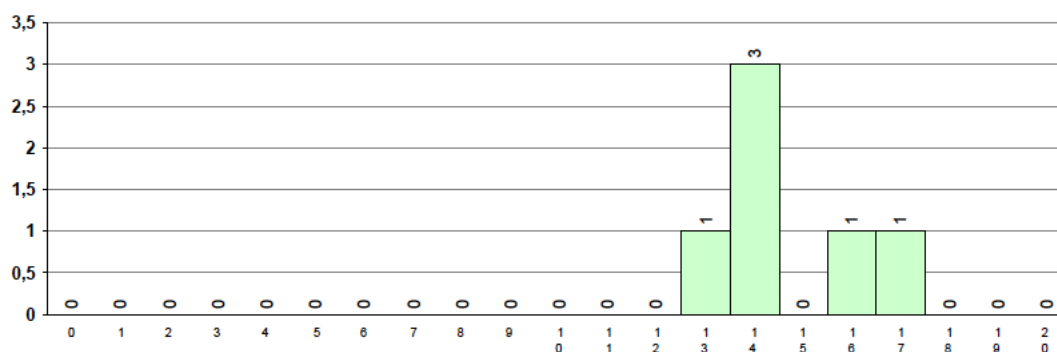

Diferença CIF-Exame: 5,7

Diferença CIF-CFD: 1,3

Coeficiente de correlação CIF-Exame: 0,63

2025/2026

EXAMES DO ENSINO SECUNDÁRIO 2025

2.ª FASE (JULHO)

Escola de realização: 0149 Escola Básica e Secundária de Fornos de Algodres

719 Geografia A

Distribuição de classificações de exame

Nº provas: 1

Média: 147

Desvio: 0,0

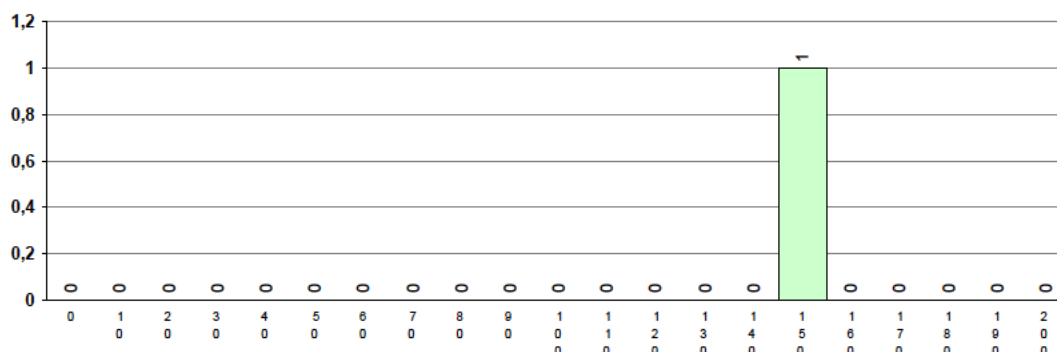

Distribuição de classificações internas (CIF)

Média: 18,0

Desvio: 0,00

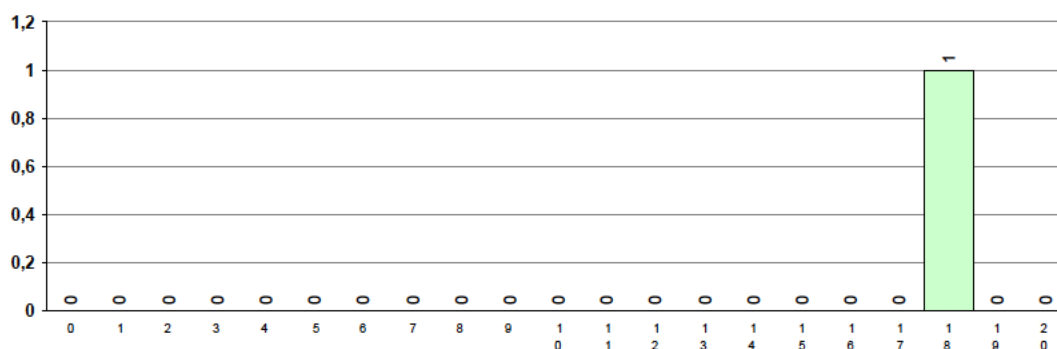

Distribuição de classificações finais (CFD)

Média: 17,0

Positivas: 1

Negativas: 0

0,0% reprov.

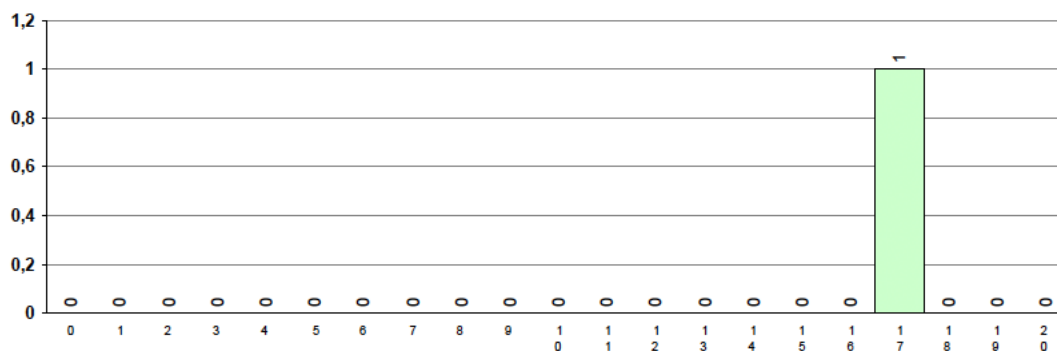

Diferença CIF-Exame: 3,3

Diferença CIF-CFD: 1,0

Coeficiente de correlação CIF-Exame: 0,00

2025/2026

EXAMES DO ENSINO SECUNDÁRIO 2025

2.ª FASE (JULHO)

Escola de realização: 0149 Escola Básica e Secundária de Fornos de Algodres

635 Matemática A

Distribuição de classificações de exame

Nº provas: 4

Média: 120

Desvio: 29,3

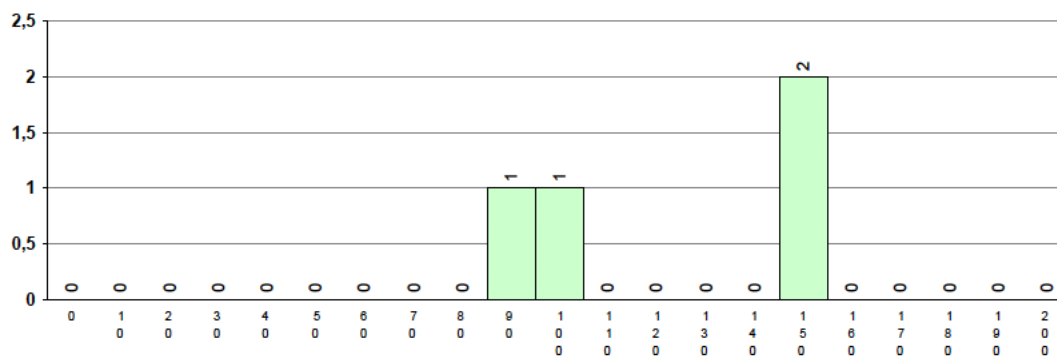

Distribuição de classificações internas (CIF)

Média: 15,8

Desvio: 1,79

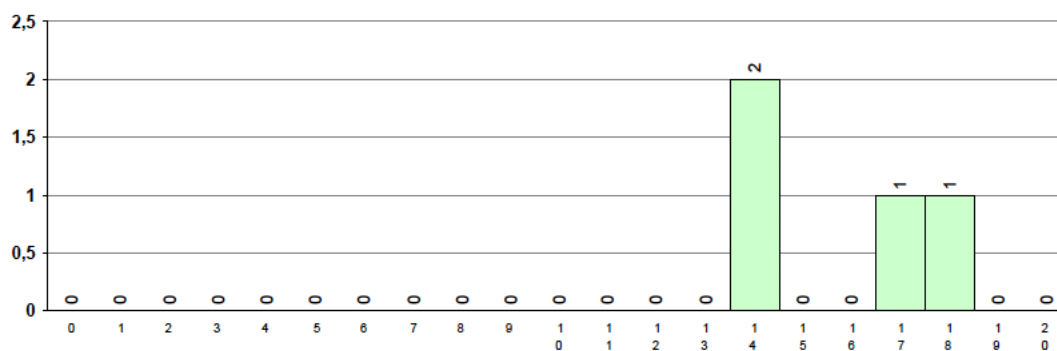

Distribuição de classificações finais (CFD)

Média: 15,3 Positivas: 4

Negativas: 0

0,0% reprov.

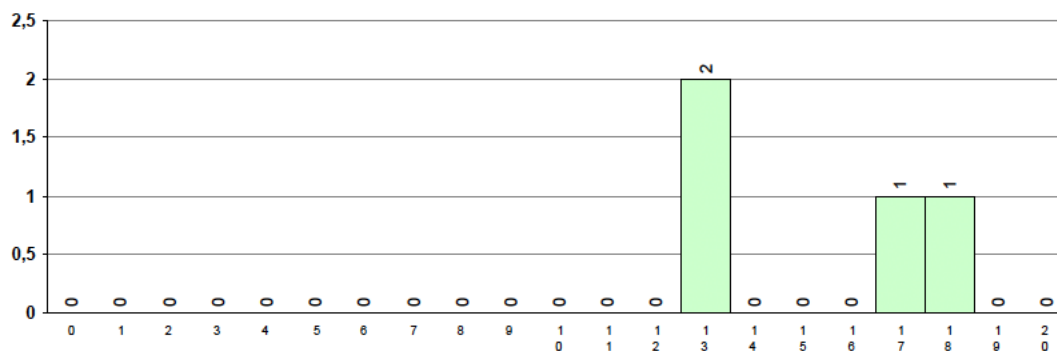

Diferença CIF-Exame: 3,8

Diferença CIF-CFD: 0,5

Coefficiente de correlação CIF-Exame: 0,96

2025/2026

EXAMES DO ENSINO SECUNDÁRIO 2025

2.ª FASE (JULHO)

Escola de realização: 0149 Escola Básica e Secundária de Fornos de Algodres

835 Matemática Aplic. às Ciências Soc.

Distribuição de classificações de exame

Nº provas: 3

Média: 128

Desvio: 15,6

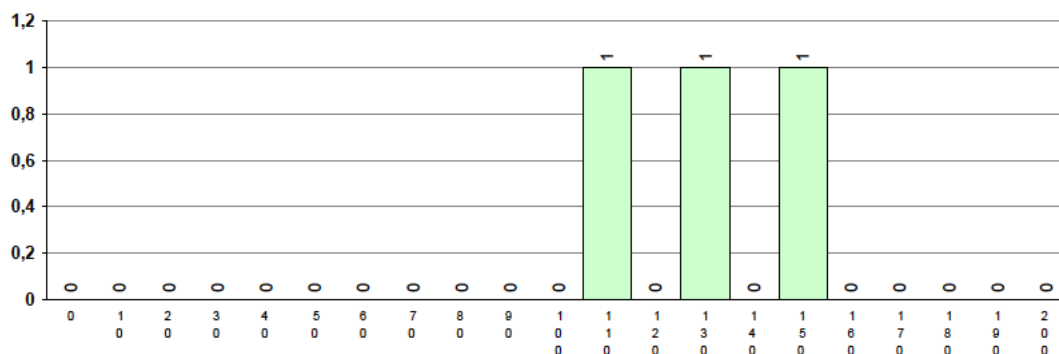

Distribuição de classificações internas (CIF)

Média: 17,3

Desvio: 1,70

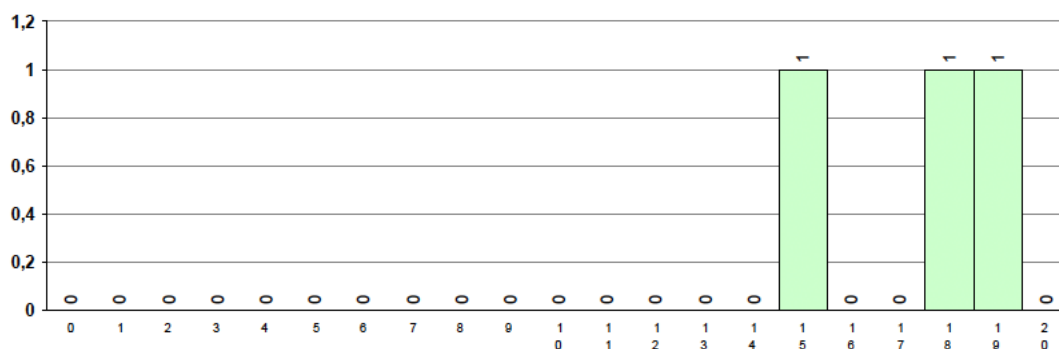

Distribuição de classificações finais (CFD)

Média: 16,3

Positivas: 3

Negativas: 0

0,0% reprov.

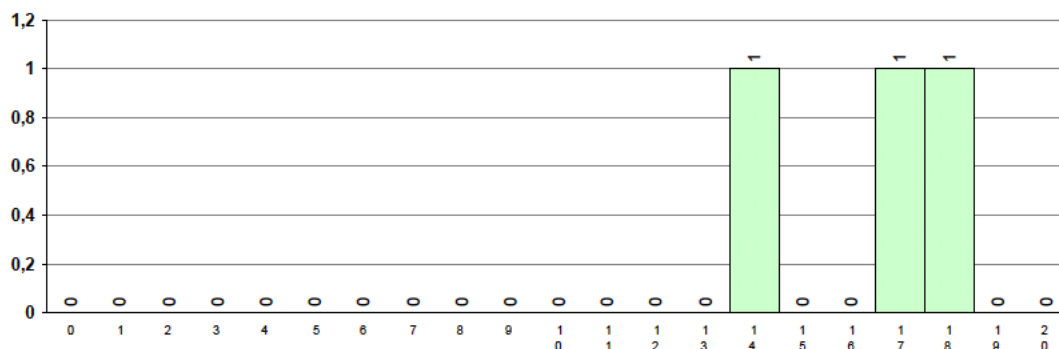

Diferença CIF-Exame: 4,5

Diferença CIF-CFD: 1,0

Coeficiente de correlação CIF-Exame: 0,80

2025/2026

EXAMES DO ENSINO SECUNDÁRIO 2025

2.ª FASE (JULHO)

Escola de realização: 0149 Escola Básica e Secundária de Fornos de Algodres

639 Português

Distribuição de classificações de exame

Nº provas: 2

Média: 143

Desvio: 10,0

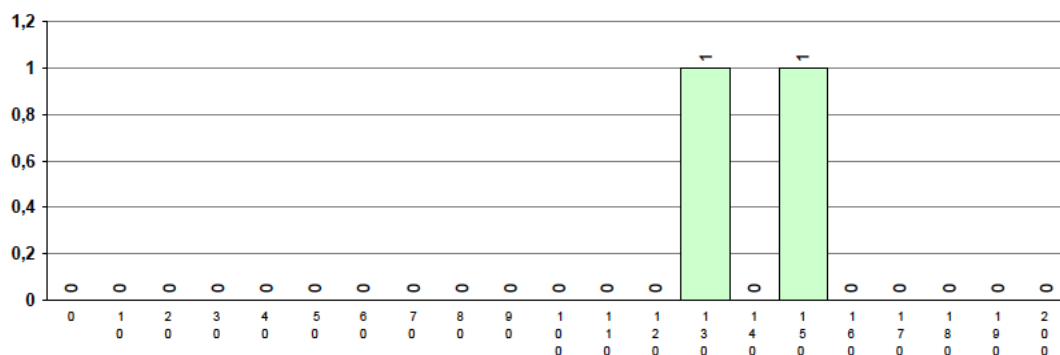

Distribuição de classificações internas (CIF)

Média: 16,5

Desvio: 0,50

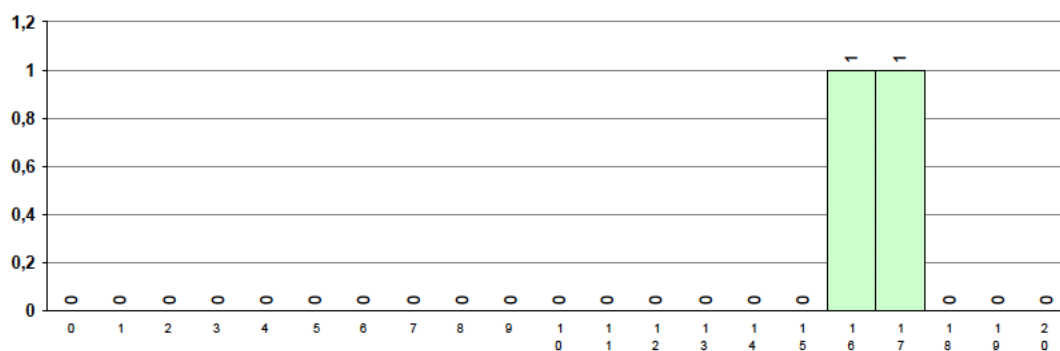

Distribuição de classificações finais (CFD)

Média: 16,0

Positivas: 2

Negativas: 0

0,0% reprov.

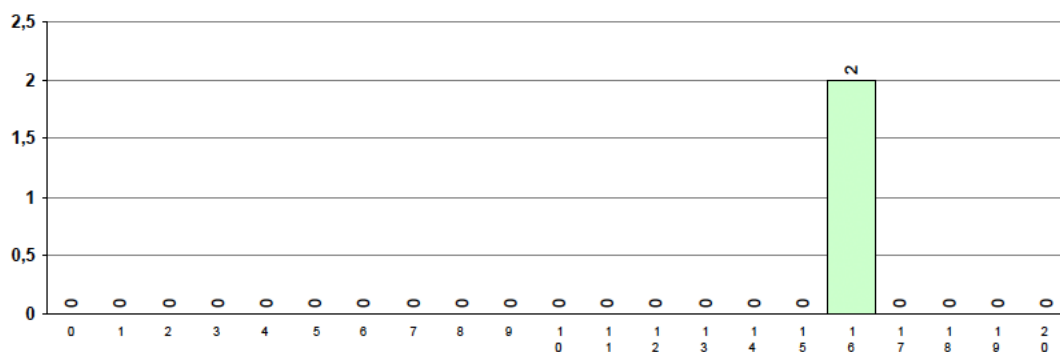

Diferença CIF-Exame: 2,2

Diferença CIF-CFD: 0,5

Coeficiente de correlação CIF-Exame: 1,00

2025/2026

Segue, um quadro comparativo síntese.

SECUNDÁRIO 1.ª Fase

Disciplina	Média Nacional	Média Agrupamento	Média Exames	CIF	CFD	CIF-Exames	CIF-CFD
Biologia e Geologia	12,4	11,0	10,6	12,7	12,3	2,1	0,4
Filosofia	10,4	16,6	16,6	18,8	18,5	2,2	0,3
Físico Química	11,0	8,4	9,3	16,4	15,4	7,1	1,0
Geografia A	10,1	10,0	10,5	14,5	13,7	4,0	0,8
Matemática A	10,5	11,1	12,8	14,8	14,4	2,0	0,4
MACS	9,2	10,3	10,3	17,1	15,9	6,8	1,2
Português	12,6	12,8	14,6	15,9	15,5	1,3	0,4

SECUNDÁRIO 2.ª Fase

Disciplina	Média Nacional	Média Agrupamento	Média Exames
Biologia e Geologia	9,6	11,9	12,6
Físico Química	11,8	11,3	10,3
Matemática A	9,5	10,6	12,0
MACS	9,2	12,8	12,8
Português	10,5	9,8	14,3

BÁSICO		N.º de positivas		Média Nacional
		Nacional	Agrupamento	
Avaliação externa	Português	69%	61%	58%
	Matemática	49%	55%	52%

2025/2026

Resultado do concurso nacional de acesso ao ensino superior - 2025

1ª Fase de colocação

Ministério da Educação, Ciência e Inovação

Resultados da 1ª Fase do Concurso Nacional de Acesso de 2025

Escola: 0149 Escola Básica e Secundária de Fornos de Algodres

Nº BI/CC	Nome do candidato	Resultado	Estabelecimento/Curso de ensino superior
303(...)	[REDACTED]	Colocado em	0400 Universidade da Beira Interior 9081 Economia
314(...)	[REDACTED]	Colocado em	3042 Instituto Politécnico de Bragança - Escola Superior de Educação de Bragança L088 Relações Lusófonas e Língua Portuguesa
304(...)	[REDACTED]	Colocada em	0300 Universidade de Aveiro 9104 Engenharia e Gestão Industrial
300(...)	[REDACTED]	Colocada em	1507 Universidade de Lisboa - Faculdade de Medicina 9813 Medicina
310(...)	[REDACTED]	Colocada em	3042 Instituto Politécnico de Bragança - Escola Superior de Educação de Bragança 9853 Educação Básica
159(...)	[REDACTED]	Colocado em	0400 Universidade da Beira Interior 9147 Gestão
155(...)	[REDACTED]	Colocado em	0506 Universidade de Coimbra - Faculdade de Medicina 9548 Medicina Dentária
312(...)	[REDACTED]	Colocada em	3181 Instituto Politécnico de Viseu - Escola Superior de Educação de Viseu 9084 Educação Social
153(...)	[REDACTED]	Não colocada	
158(...)	[REDACTED]	Colocado em	0300 Universidade de Aveiro 9119 Engenharia Informática
328(...)	[REDACTED]	Colocado em	0300 Universidade de Aveiro 9196 Línguas e Relações Empresariais

2ª Fase de colocação

Ministério da Educação, Ciência e Inovação

Resultados da 2ª Fase do Concurso Nacional de Acesso de 2025

Escola: 0149 Escola Básica e Secundária de Fornos de Algodres

Nº BI/CC	Nome do candidato	Resultado	Estabelecimento/Curso de ensino superior
304(...)	[REDACTED]	Não colocada	
301(...)	[REDACTED]	Colocada em	3042 Instituto Politécnico de Bragança - Escola Superior de Educação de Bragança 9853 Educação Básica
307(...)	[REDACTED]	Colocada em	7045 Instituto Politécnico de Leiria - Escola Superior de Saúde 8138 Terapia Ocupacional
156(...)	[REDACTED]	Colocado em	3182 Instituto Politécnico de Viseu - Escola Superior de Tecnologia e Gestão de Viseu 9119 Engenharia Informática
153(...)	[REDACTED]	Colocada em	3182 Instituto Politécnico de Viseu - Escola Superior de Tecnologia e Gestão de Viseu 9056 Contabilidade
311(...)	[REDACTED]	Colocado em	3182 Instituto Politécnico de Viseu - Escola Superior de Tecnologia e Gestão de Viseu 9119 Engenharia Informática

Plano estratégico para 2025/2026

Tendo como base o Projeto Curricular de Agrupamento, instrumento fundamental da gestão do currículo que estabelece a ligação entre o currículo nacional e os objetivos estratégicos do Projeto Educativo do Agrupamento, propomo-nos implementar, à semelhança dos anos transatos, as seguintes medidas pedagógicas estratégicas:

- Dar continuidade ao apoio pedagógico no 1ºCEB com disponibilização de docente com 20 h;
- Proporcionar atividades de complemento curricular aos alunos da educação pré-escolar em atividades físico-desportivas e natação em parceria com o município;
- Disponibilizar 1 hora apoio ao estudo no 2º CEB;
- Disponibilizar a oferta complementar da disciplina de programação (do 1º ao 9º ano) e de Artes Visuais como complemento à educação artística (5º e 6º anos);
- Implementar a continuidade dos manuais em formato digital nas turmas do 8º e 9º anos (3ºCEB);
- Proporcionar a hora semanal de preparação para exames e provas nas disciplinas do 9º ano do ensino básico sujeitas a avaliação externa;
- Continuar a reforçar a identificação precoce de alunos com necessidades específicas e fomentar a rapidez da resposta da EMAEI (equipa multidisciplinar de apoio à educação inclusiva) no âmbito da publicação do Decreto-Lei nº 54/2018);
- Continuar a proporcionar respostas educativas de promoção e melhoria das aprendizagens previstas no nosso agrupamento, discriminadas por níveis de intervenção (medidas universais, seletivas e adicionais);
- Promover o funcionamento de clubes e desporto escolar;
- Dar continuidade à promoção do desporto escolar com seis grupos-equipas:
- Disponibilizar uma hora semanal comum ao diretor de turma e respetiva turma (DTT);
- Continuar a implementação da Estratégia de Educação para a Cidadania de Escola (EECE).
- Participar em projetos que proporcionem experiências diferenciadas aos nossos alunos (Erasmus+, Parlamento dos Jovens, Parlamento Jovem Municipal, Projeto Eco-Escolas, ...);
- Continuar a dinamizar a utilização da sala BIL e o laboratório de educação digital (LED);
- Continuar o apetrechamento tecnológico das escolas do AEFA;
- Disponibilizar aos alunos, nas ausências dos docentes e/ou nos espaços de convívio, materiais lúdicos e pedagógicos que promovam o lazer e o bem-estar;
- Promover a biblioteca escolar através de atividades integradas nas diferentes turmas e grupos do AEFA e em parceria com a biblioteca municipal;



2025/2026

- Apoiar a equipa de autoavaliação do agrupamento no desenvolvimento da sua atividade;
- Fomentar a parceria e articulação de atividades com a Associação de Pais e Encarregados de Educação do AEFA.

Fornos de Algodres, 16 de outubro de 2025